

Ausschnitt Prosdorf, M 1:5.000

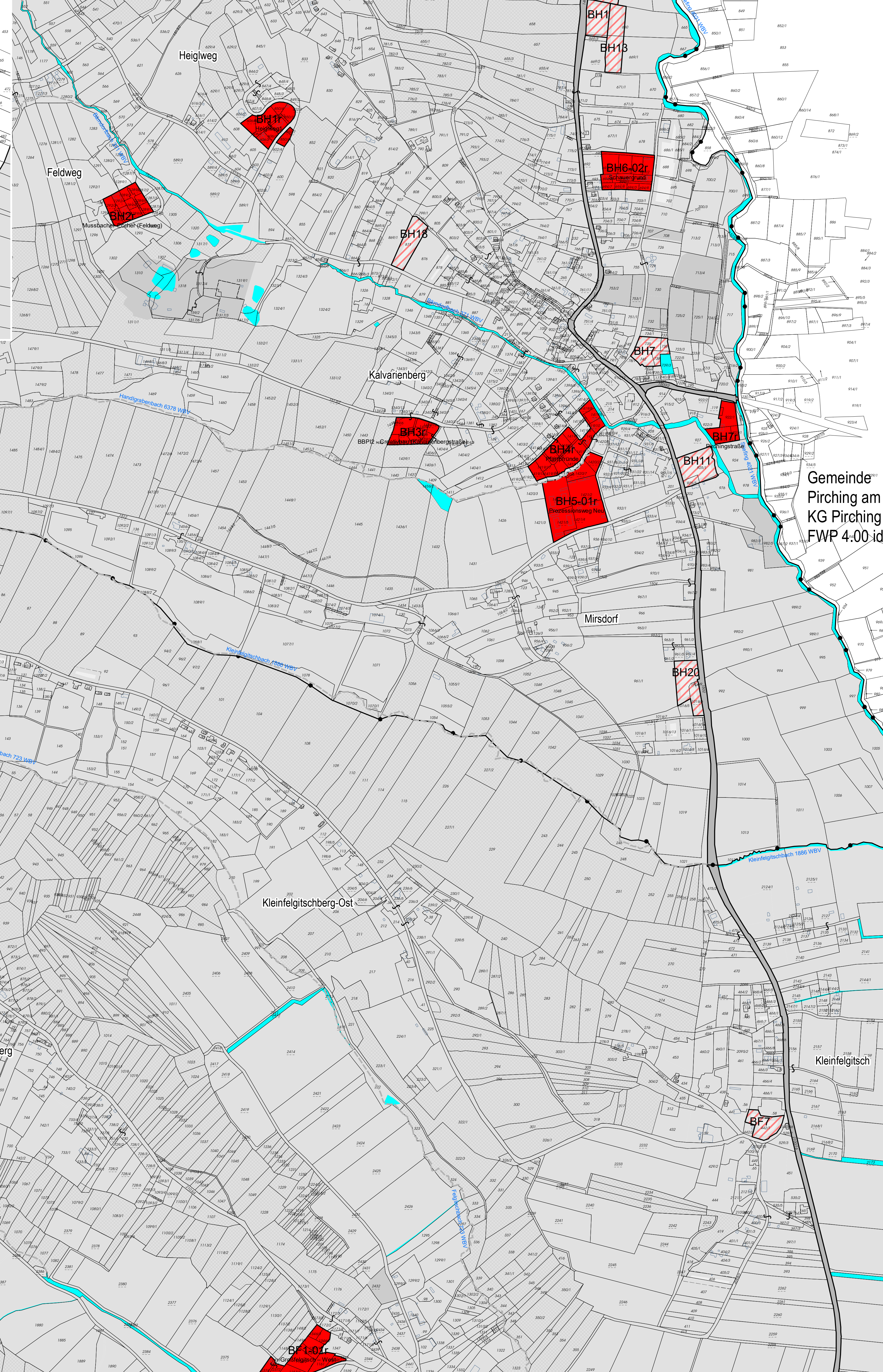

**MARKTGEMEINDE HEILIGENKREUZ AM WAASEN**

(Gde. Nr. 61052)

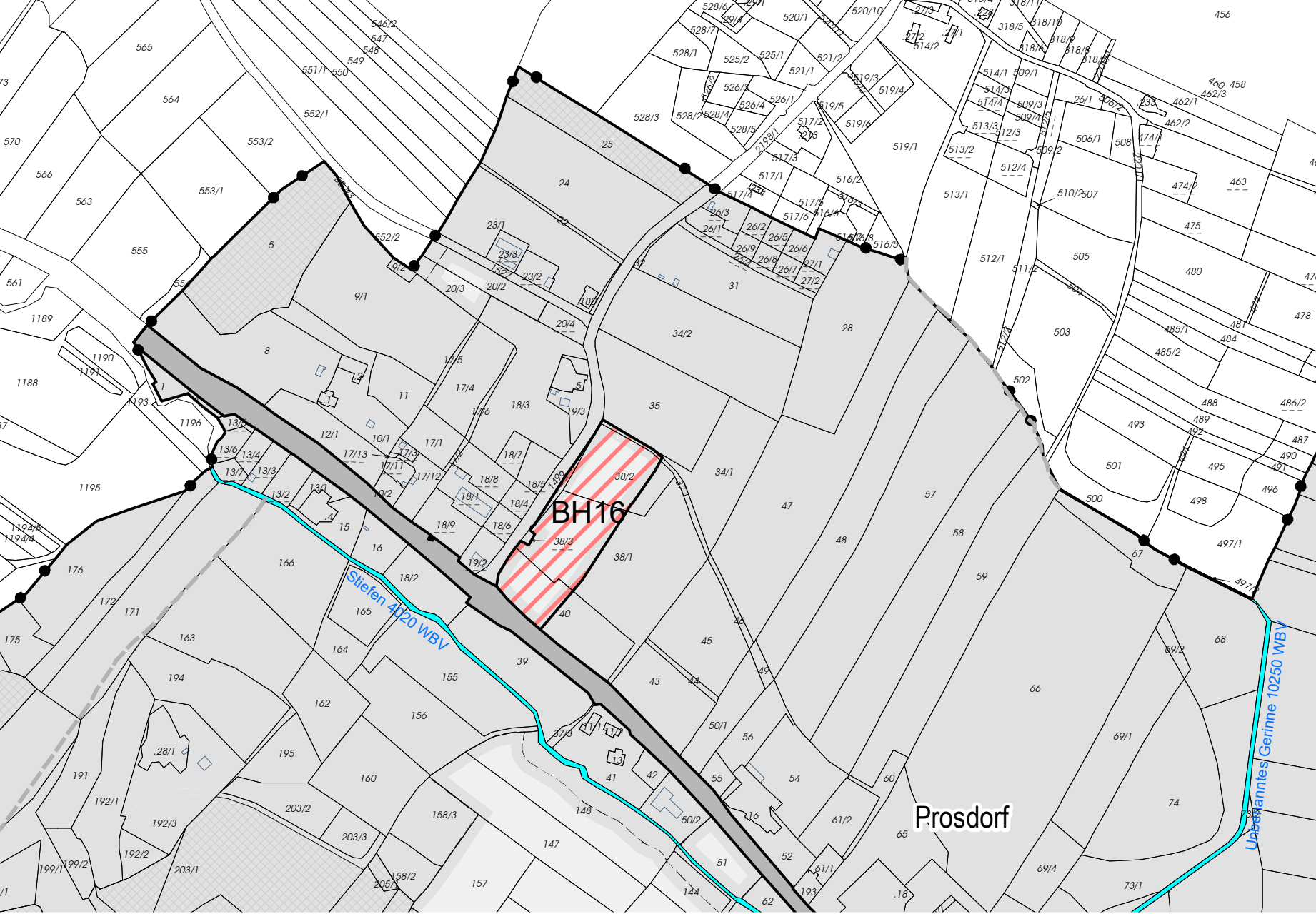

**BEBAUUNGSPLANZONIERUNGSPLAN ZUM FLÄCHENWIDMUNGSPLAN NR. 1.00**

StRÖG 2010, LGBl. Nr. 49/2010  
idF LGBl. Nr. 6/2020

- Öffentliche Auflage -

Stand: 17.12.2021

KG 66406 Felgitsch  
KG 66411 Heiligenkreuz am Waasen  
KG 66424 St. Ulrich am Waasen  
KG 66434 Wutschdorf

Planverfasser und digitale Bearbeitung:  
staatlich befugte und besigte Ziviltechniker  
Raumplanung & Raumordnung, Geographie  
© Maximilian Pommeroy  
Mag. Christine Schwabinger  
8020 Graz, Markgrafenstraße 20/2/3  
Tel: 0316/8933270, Fax: 0316/8933103  
E-Mail: office@pumpernig.at  
www.pumpernig.at

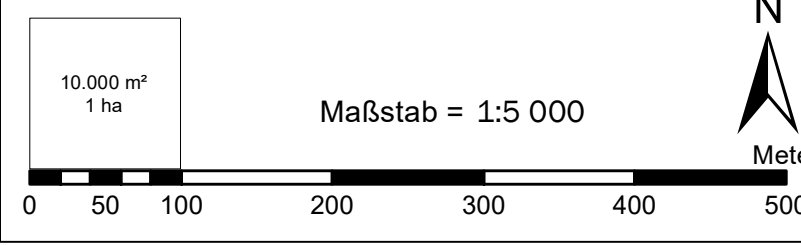
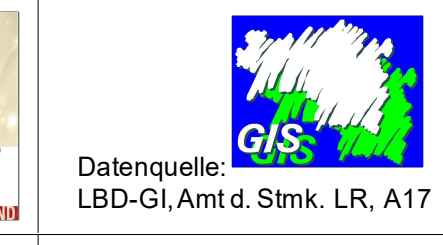

Legende: gem. Planzeichenverordnung 2016, LGBl. Nr. 80/2016

**BH1** Bebauungsplan erforderlich  
(Fortführung u. Neufestlegungen) mit fortlaufender Nummerierung  
und Zonierung zBH1

H - Heiligenkreuz am Waasen F - Felgitsch  
S - St. Ulrich am Waasen W - Wutschdorf

**BH1-Or** Bebauungsplan Bestand  
mit fortlaufender Nummerierung  
-1 (Nr. Änderung), r (rechtswirksam), anpassungsbedürftig (a)

**RS1r** Bebauungsrichtlinie Bestand  
mit fortlaufender Nummerierung  
-1 (Nr. Änderung), r (rechtswirksam)

Sonstige Planinhalte siehe Legende zum Flächenwidmungsplan Nr. 1.00.

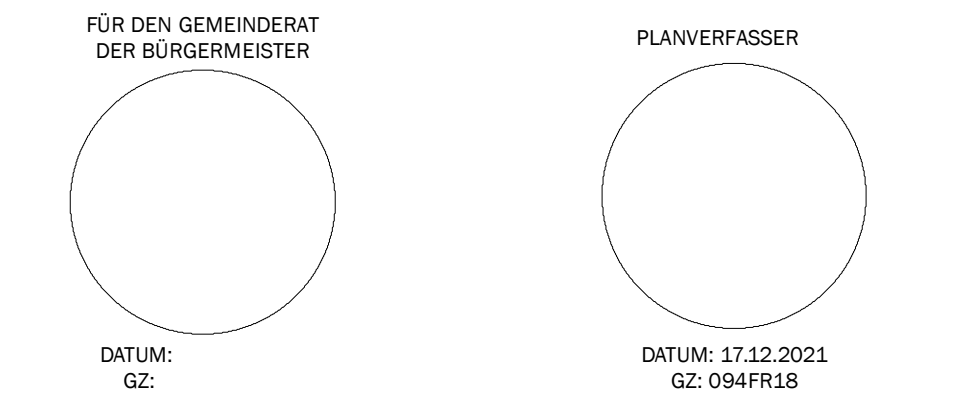

Gemeinde Pirching am  
KG Pirching  
FWP 4.00.id